Gemeinde Rain

Zonenplan

1:5000

Von der Gemeindeversammlung beschlossen am 20. Februar 1992
Änderungen beschlossen am 7. Dezember 2004

Vom Regierungsrat mit Entscheid Nr.1351 vom 18. Mai 1993
Änderungen genehmigt mit Entschei Nr. 342 vom 22. März 2005

Nachgeführte Änderungen

Art der Änderung	Beschluss Gemeindever-sammlung	RRE-Nr.
Einzonung Niderhölzli OP Teilrevision 2009/10	26.11.2008 28.06.2011	52 vom 20.01.2009 436 vom 05.04.2012

WANNER & PARTNER AG
Raumplaner und beratende Ingenieure

Plan Nr.: 93055 - 35

Chr.Schnyderstrasse 46
Postfach
6210 Sursee
Telefon 041 922 08 30
Fax 041 922 08 31

Empfindlichkeitsstufen

II | III | IV

verbindlicher Planinhalt

- Dorfzone D
- 3-geschossige Wohnzone a W3-a
- 3-geschossige Wohnzone b W3-b
- 2 ½-geschossige Wohnzone W2½
- 2-geschossige Wohnzone a W2-a
- 2-geschossige Wohnzone b W2-b
- 2 ½-geschossige Wohn- + Gewerbezone WG2½
- 3-geschossige Wohn- + Gewerbezone WG3
- Arbeitszone Ar
- Zone für öffentliche Zwecke OeZ
- Landwirtschaftszone Lw
- Kommunale Naturschutzzone NS
- Übriges Gebiet UeG

- Aufstufung gemäss Art. 43 Abs. LSV
- Landschaftsschutzzone LS
- Zone mit Gestaltungsplanpflicht
- Zone mit Randbepflanzung Rbe
- Statische Waldgrenze
  gemäss Art. 10 Abs. 2 WaG und den massgebenden Waldfeststellungsplänen
- Kulturobjekte

orientierender Planinhalt:

- Archäologische Fundstelle AFS
- Hecke, Ufergehölz, Feldgehölz
- Wald
- Gewässer

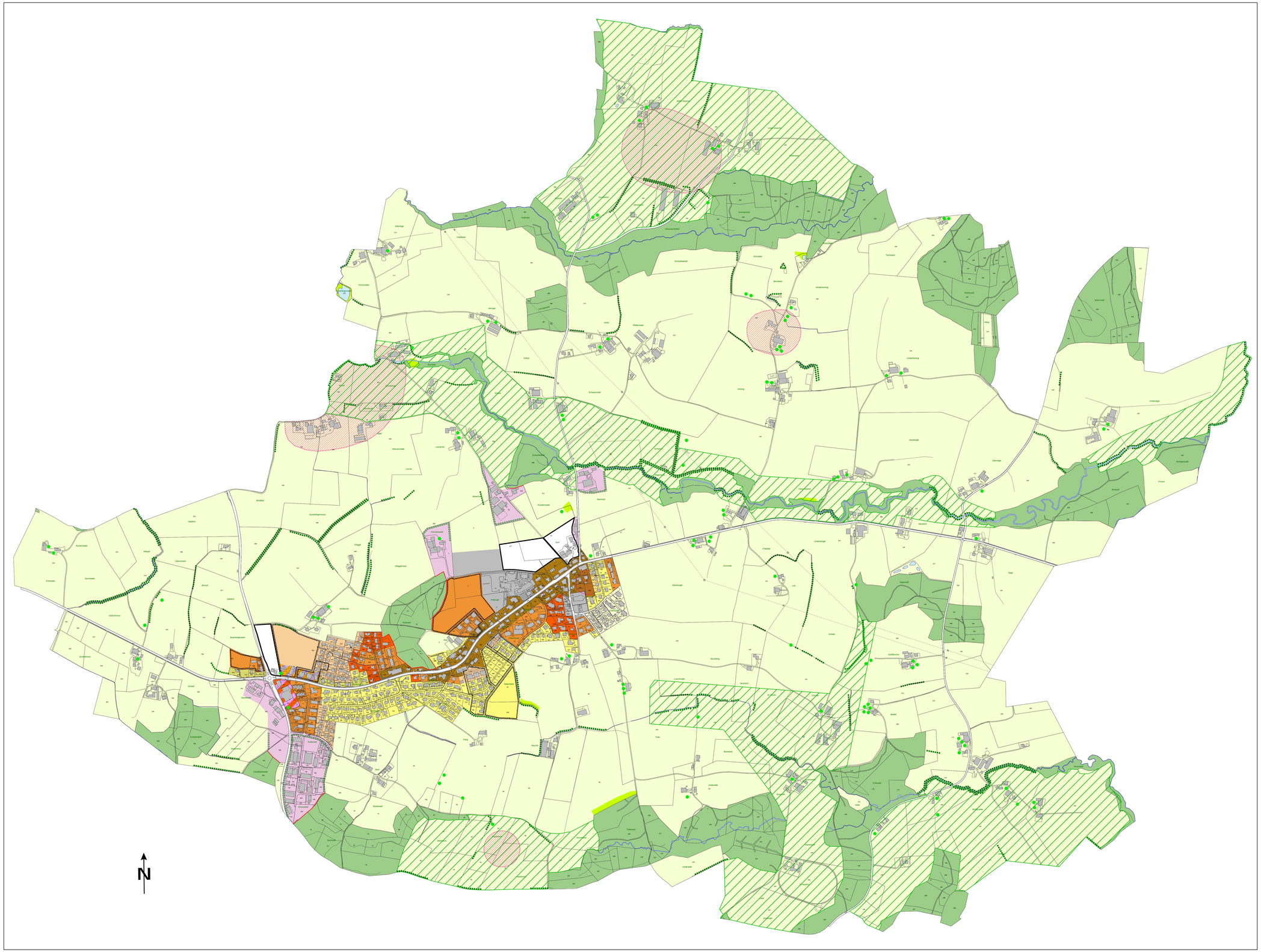

0.0 0.20 0.40 0.60 0.80
Kilometer